

RUMBO AL

JAMBOCR

2020



Guías y Scouts
de Costa Rica
INSTITUCIÓN EDUCATIVA

CONSULTA NACIONAL DE PATRULLA

REUNIÓN #1
SISTEMA DE PATRULLAS

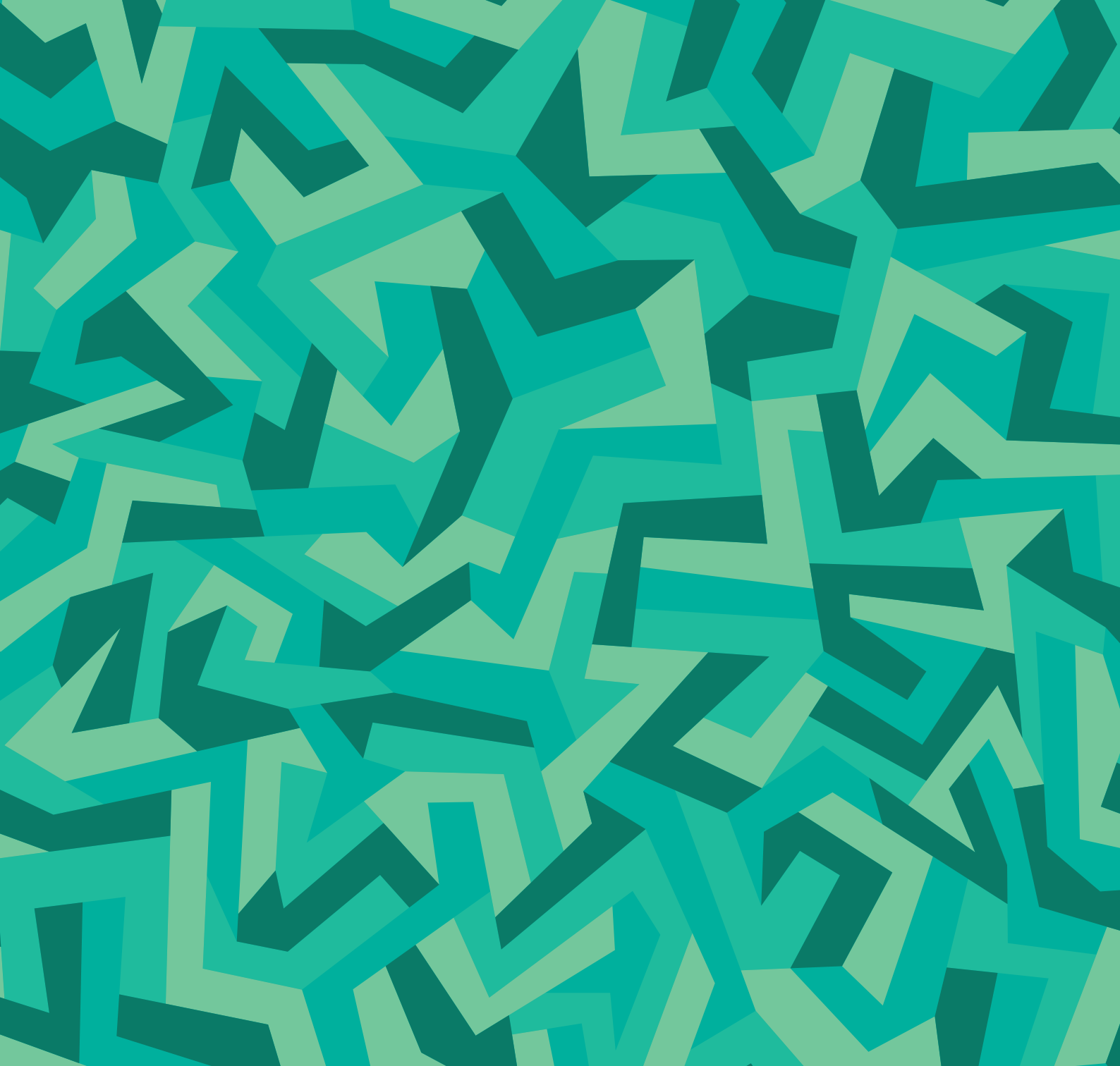

Reunión de Tropa

Fecha:

Lugar:

Objetivo: Evaluar los conocimientos sobre los principales elementos de que identifican cada patrulla.

TIEMPO	ACTIVIDAD	RESPONSABLE	FORMACIÓN	MATERIALES
10 min.	Rutina inicial: oración, saludo a la bandera e inspección.		Línea	—
5 min.	Rincón de Patrulla: cambiarse de ropa.		—	—
15 min.	Juego super activo: Mirada Fulminante		Filas	—
15 min.	Juego activo: La línea más larga		Altura	—
15 min.	Juego Pasivo: Figuras Geométricas		Filas	Cuerdas de Inspección, pañuelos de inspección.
15 min.	Juego evaluativo: Conociendo mi patrulla.		Círculo	Un papel Periódico y un marcador por patrulla
5 min.	5 minutos del dirigente. Importancia de elementos de la patrulla		Circulo sentados	—
15 min.	Juego super activo: Tres pases		Estrella	Argolla Bordón
5 min.	Colocarse el uniforme para ir haciendo el cierre.		—	—
10 min.	Rutina final (recordatorios fechas, oración, sludo a la bandera)		Línea	—

Descripción de las actividades:

Nota importante: Al inicio de cada **juego** se llama únicamente a los guías de patrulla para explicarles la dinámica. Seguidamente ellos irán a sus respectivas patrullas a explicarles a sus compañeros (2 a 3 minutos máximo). Luego se llaman en formación (Anexo 1) para iniciar el juego. Al final de cada juego se da la orden de retirarse a los rincones de patrulla.

Rutina Inicial: Se da un pitazo de atención, seguidamente se llama a formación de línea. Se solicita una guía y un scout para realizar la oración, se seleccionan y los mismos deben pasar al frente a realizar la oración. Finalizada la oración vuelven a formación.

Oración de Tropa

Señor, enséñame a ser generoso
A servirte como lo mereces
A dar sin medida
A combatir sin temor a las heridas
A trabajar sin descanso
Y a no esperar más recompensa
Que el saber que hago
Tu santa voluntad
Así sea.

Seguidamente se realiza el saludo a la bandera.

- Pitazo 1: Firmes
- Pitazo 2: Saludo
- Pitazo 3: Descanso

A continuación se le indica a las patrullas que realicen inspección. Cada guía de patrulla vendrá donde el facilitador indicando el resultado de la inspección. Mientras las patrullas pasan inspección, se realiza la lista de asistencia.

Inspección

- Lapicero - Libreta - Agua - Peine - Espejo
- Cuerda - Pañuelo - Bordón - Uniforme completo

Finalizada la inspección se le indica a las patrullas que se dirijan a su rincón de patrulla.

Rincón de patrulla: Se llama a los guías de patrulla y se le indica que es momento de quitarse el uniforme.

1. Mirada Fulminante

Se les explica a los muchachos las principales señales y formaciones que se utilizan en la tropa (**Anexo 1**), posteriormente se retiran a su rincón de patrulla y se les llama con el silbato realizando la señal que corresponde a alguna de las formaciones. Se deben repetir las formaciones las veces que sea necesario dentro del tiempo estipulado. Gana 1 punto la patrulla que más rápido se organice en la formación indicada.

2. La línea más larga

Se le indica a los guías que todos los miembros de la patrulla deberán de hacer la línea de objetos más larga con todo lo que tengan a mano.

Al silbatazo las patrullas inician con la línea. Gana la mayor cantidad de puntos la patrulla que tenga la línea más larga, un punto menos la segunda y así sucesivamente (la mayor cantidad de puntos corresponde a la cantidad de patrullas que tiene la tropa)

3. Figuras Geométricas

Los miembros de la patrulla deberán de atar sus cuerdas de inspección logrando al menos una cuerda de 5 metros. Durante la explicación se les dirá cuales figuras geométricas deberán realizar y se les darán 5 min de tiempo para que se preparen. Al silbatazo todos los miembros de la patrulla deberán de vendarse los ojos y el dirigente a cargo les indicara que figura geométrica deben de realizar.

Ganan un punto por figura lograda.

Figuras: Triángulo, cuadro, pentágono, círculo, rectángulo, trapecio.

4. Conociendo mi patrulla

Se les dará a las patrullas un papel periódico el en cual cada una por medio de un dibujo deberá explicar cuales son los símbolos de su patrulla. Al menos deben incluir los conceptos de tótem, colores, grito, lema, firma. Tienen 8 mins para realizar el dibujo y 2 para exponer.

5.5 minutos del Dirigente

Se explicará la importancia de los elementos que distinguen a cada patrulla del resto.

6. Tres pases

Se colocará un bordón fijo en un punto. Cada patrulla deberá intentar realizar 3 pases entre sus miembros y despues de los 3 pases intentar introducir la argolla en el bordón. Ganan un punto por acierto.

7. Rincón de patrulla:

Se llama a los guías de patrulla y se le indica que es momento de colocarse nuevamente el uniforme completo.

8. Rutina final:

Se realizan los mismos pasos que en la rutina inicial, a excepción de la inspección.

Evaluación por patrullas de la reunión

Provincia: _____

Número de grupo: _____

Nombre de la patrulla: _____

Cantidad de miembros de la patrulla presentes en la evaluación: _____

Pregunta	Si	No
Tiene la patrulla entre 6 y 8 miembros		
Tiene la patrulla un animal que los identifique como emblema o tótem		
Tiene un banderín de patrulla		
Tienen un grito de patrulla		
Tienen los miembros cintas de los colores de la patrulla		
Tienen todos los miembros de la patrulla un bordón		
Tiene el guía y subguía de patrulla identificación de barras blancas		
Tienen los otros miembros de la patrulla cargos asignados dentro de la patrulla		
Tienen una firma de patrulla		
Todos los miembros de la patrulla conocen la firma de patrulla		
Conocen las formaciones básicas		
Conocen los llamados con silbato		
La patrulla utiliza el libro de oro de patrulla		

Anexos

Anexo 1

Señales con silbato

- Pitazo Largo
- Pitazo Corto

– Atención, silencio

– · – · – · – · Llamada general (Se acompaña de la indicación de una formación con las manos)

· · · – Llamada a Guías de Patrulla

Anexo 2

Brújula de Bronce páginas 30-32

Brújula de Plata páginas 30-32

Brújula de Oro páginas 30-32

Brújula de Platino páginas 32-38

Anexo 3



Escanéa este código QR para conocer más.

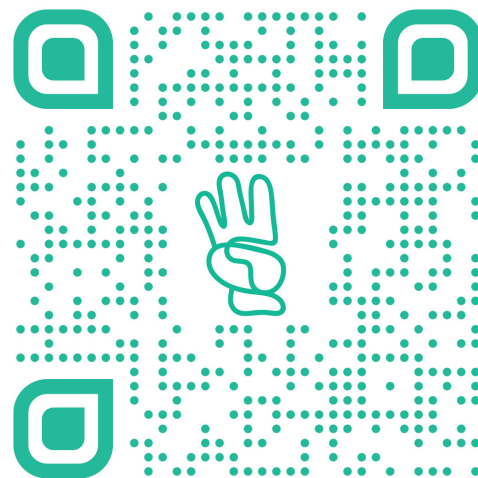

Anexos

Formulario

Sistema de Patrullas

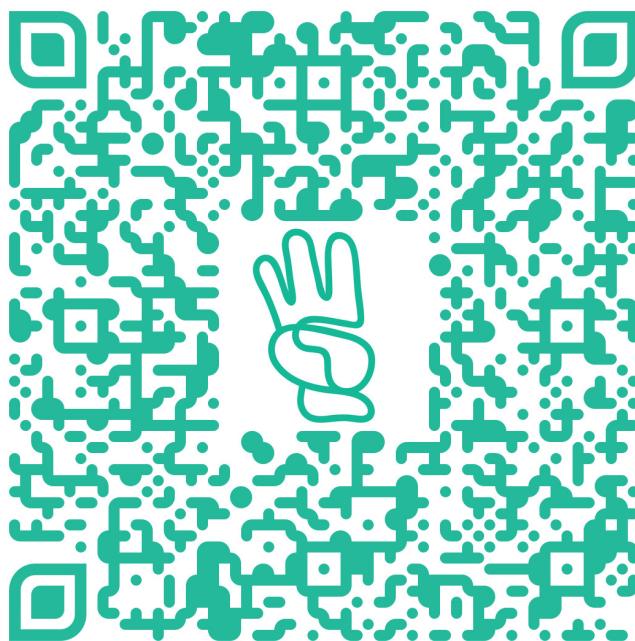

Escanée este código QR para llenar el formulario.

siemprelistos.com

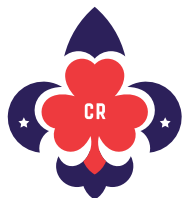

Más Información

Dirección

Avenida 10, Calles 13 y 15 San José, Costa Rica

Teléfono

(506) 2222-9898

Correo Electrónico

rumboaljambo2020@siemprelistos.org